

## Møbelstoff – bolster

(inspirert av beskrivelse «Klassisk møbelstoff i «Mitt Håndarbeid»; modell: Ann- Kristin Hallgren , ICA-förlaget 1981)

**Binding/Teknikk:** Korskypert

**Renning:** Bomull 16/2, lys grå , fargenr 1223

**Renningslengde:** 32 meter

**Innslag:** Ullvegarn, lin mm

**Skje:** 70/10; ½; skjebredde; 100 cm, ble tredd i ny skje 60/10

**Antall tråder:** 1400

**Innslagstethet:** ca 10-12 innslag/cm

### Bindemønster/hovling/trøing

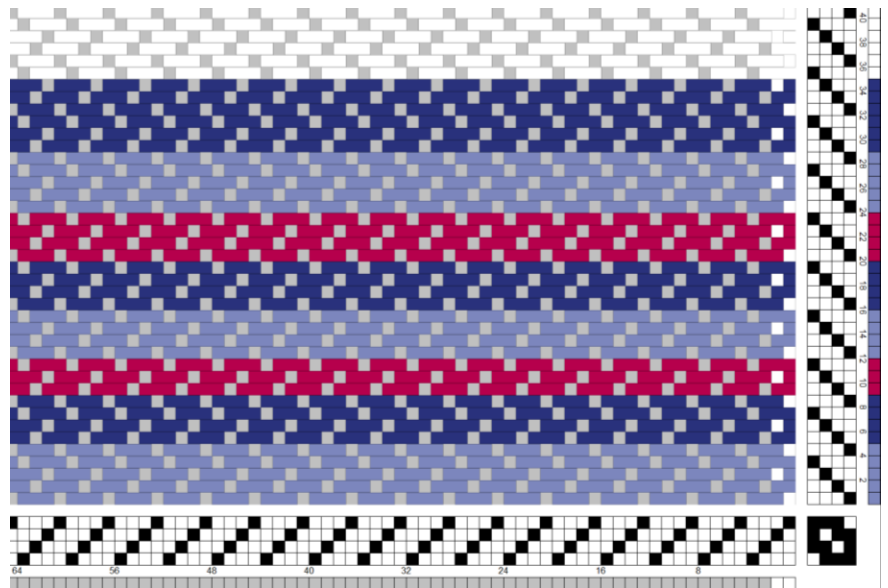

### Kobling

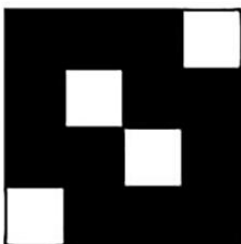

# Ferdige produkter

