

## Spisebrikker, Løper

Binding/Teknikk:	Renningsrips
Renning:	Bomull 8/2, sort (farge 8222, 8221) halvblekt 8243 og rød
Renningslengde:	30 m
Innslag per cm:	3 tykke og 3 tynne per 2 cm, bomull 8/2 og tykt strenggarn ca 20% krymp
Skje:	70/10; 2:4
Skjebredde:	ca 41,5 cm
Antall tråder:	1160

**Renneliste:**

Renningen lages m/4 tråder; 2 av hver farge der 2 farger er angitt

Svart	48	84	84	84		84	84	84	48	600	
Mørk grå		84						84		168	
Grå			84					84		168	
Lys grå				84		84				168	
Rød					56					56	
										1160	
										Kanttråder	4
										Totalt antall tråder	1164

1160 tråder : 28 tråder/cm = 41,5 cm  
Ca 0,155 g/m renningstråd

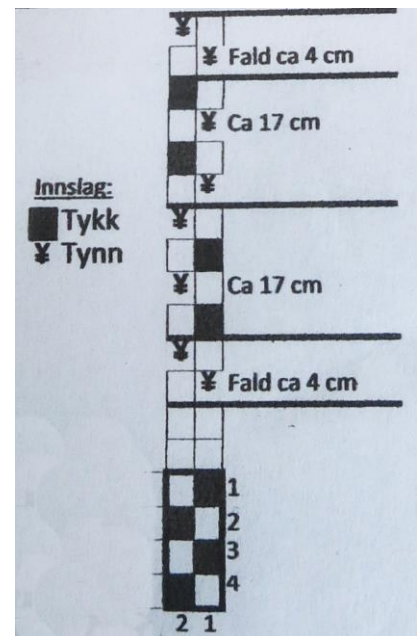

### Hovling

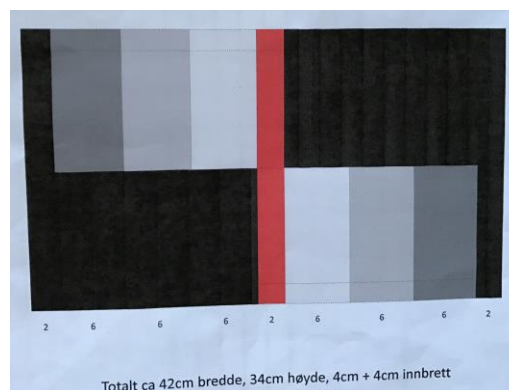
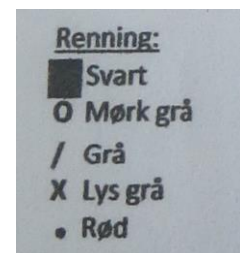
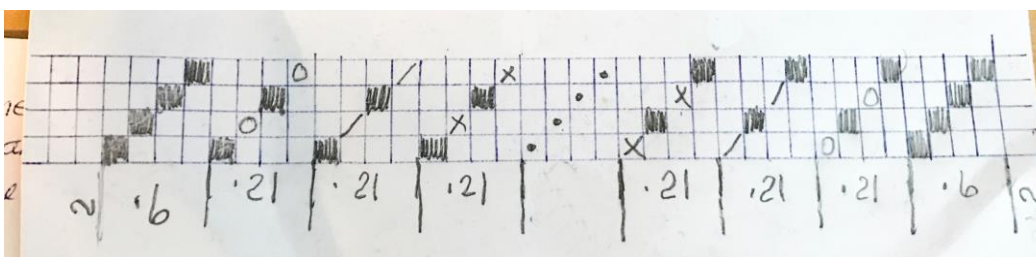

## Ferdige produkter

